

2020

VÝROČNÍ ZPRÁVA POTRAVINOVÉ BANKY PRO BRNO A JIHMORAVSKÝ KRAJ



Česká Federace potravinových bank

NAŠE POSLÁNÍ

ZÁCHRANA POTRAVINOVÝCH
PŘEBYTKŮ A JEJICH
BEZPLATNÁ DISTRIBUCE
ORGANIZACÍM, KTERÉ POMÁHAJÍ
SOCIÁLNĚ POTŘEBNÝM.



DOBRO V DOBĚ KORONY



Větší část roku 2020 poznamenala pandemie nového typu koronaviru, takže jsme museli vymýšlet nové způsoby, jak bezpečně zajišťovat získávání a distribuci potravin.

Krizovým podmínkám jsme se přizpůsobili a i když jsme museli na podzim poprvé v historii naší Potravinové banky na dva týdny zcela přerušit provoz (větší část pracovního týmu byla pozitivně testována na covid19), dokázali jsme rychle obnovit svoji činnost a podporovat například ty organizace, které v Brně vytvořily speciální projekty na podporu lidí bez domova.

Během druhé poloviny roku jsme registrovali zvýšený zájem o odběr potravin ze strany neziskových organizací, sociálních odborů měst a brněnských městských částí. Partnerem s pořadovým číslem „100“ se stala Městská část Brno-Medlánky.

Velmi nás povzbudilo, že jsme během prvního koronavirového roku navzdory extrémně složitým podmínkám dokázali zorganizovat podzimní sbírku potravin na území jihomoravského kraje. Bylo opravdu skvělé vidět solidaritu lidí a jejich ochotu podílet se na konkrétní pomoci bližním ve velmi těžké době, kdy docházely zásoby potravin nejenom v našem skladu, ale také ve skladech našich partnerů.

Chtěl bych poděkovat za spolupráci těm, bez jejichž podpory bychom se neobešli: obchodním řetězcům a pomáhajícím organizacím, které se každodenně podílejí na darování a distribuci potravin, České federaci potravinových bank, Statutárnímu městu Brnu, Krajskému úřadu Jihomoravského kraje, Ministerstvu zemědělství, individuálním a firemním dárcům, kteří na nás myslí během celého roku a dováží potravinové dary nebo posílají finanční prostředky na náš transparentní účet, účastní se Sbírký potravin nebo potravinové sbírky přímo organizují.

Zvláštní poděkování patří také zaměstnancům a dobrovolníkům naší Potravinové banky, bez jejichž velkého nadšení, pracovního nasazení a týmového ducha by nebylo možné rozvíjet tento užitečný a stále rostoucí projekt.

Pavel Kosorin

*ředitel Potravinové banky
pro Brno a Jihomoravský kraj*

VÝSLEDKY NAŠÍ ČINNOSTI V ČÍSLECH

	2017	2018	2019	2020
Počet odběratelů:	46	75	83	101
Váha zachráněných potravin v t:	94	280	431	425
Odhadovaná hodnota potravin:	4 248 270 Kč	11 648 470 Kč	19 416 929 Kč	18 328 510 Kč
Přibližný počet koncových klientů:	3 220	5 100	6 000	6187



FOODBOX

trvanlivé potraviny pro lidi v nouzi
non-perishable food for people in need

FoodBoxy jsou sběrné kontejnery, které postupně instalujeme do supermarketů v Brně a na jižní Moravě. Jejich účelem je umožnit občanům darovat trvanlivou potravinu během jakéhokoli nákupu kterýkoli den v roce. Potravinová banka nebo naše partnerské pomáhající organizace zajistí jejich doručení potřebným. V roce 2020 bylo takto shromážděno a doručeno 3 746 kg trvanlivých potravin.





PROJEKT POMPO

Do Operačního programu potravinové a materiální pomoci II (OP PMP) je Potravinová banka pro Brno a Jihomoravský kraj, z.s. zapojena od roku 2019. Operační program je financovaný z Fondu evropské pomoci nejchudším osobám. Vyhláшателеm výzev je Ministerstvo práce a sociálních věcí ČR.

V roce 2020 v rámci tohoto projektu Potravinová banka Brno spolupracovala v Jihomoravském kraji se sedmi subpartnery, kterým byla díky tomuto programu pravidelně poskytována nejen potravinová pomoc, ale také textil, či domácí potřeby.

Díky tomuto programu jsme schopni rozšířit nabídku materiální pomoci spolupracujícím partnerským organizacím.

Celková hodnota potravinové pomoci: 590 627 Kč (10, 94 t).

Celková hodnota materiální pomoci (textil, domácí potřeby, hygiena): 1 306 376 Kč (24, 19 t)

Program POMPO poběží do roku 2023.



Evropská unie
Fond evropské pomoci nejchudším osobám
Operační program potravinové a materiální pomoci



Operační program potravinové a materiální pomoci podporuje osoby a domácnosti ohrožené chudobou a sociálním vyloučením.

Ministerstvo práce a sociálních věcí prostřednictvím operačního programu realizuje projekt „Potravinová a materiální pomoc nejchudším osobám II“.

Nejchudší lidé dostanou díky projektu zdarma potraviny, hygienické potřeby, základní domácí potřeby a textilní výrobky.

V rámci projektu jsou nabízeny doprovodné aktivity přispívající k sociálnímu začleňování.

Projekt je financován z prostředků Fondu evropské pomoci nejchudším osobám prostřednictvím Operačního programu potravinové a materiální pomoci a státního rozpočtu ČR.

Ministerstvo práce a sociálních věcí

Na Poříčním právu 1, 128 01 Praha 2

E-mail: oppmp@mpsv.cz

www.mpsv.cz | facebook.com/mpsvcz | twitter.com/mpsvcz

PARTNEŘI

Ministerstvo zemědělství České republiky

Jihomoravský kraj

Statutární město Brno

Děkujeme také všem našim individuálním dárcům, kteří nás podporovali jak formou potravinového daru po naše klienty, tak finančními částkami na náš transparentní účet.



Evropská unie
Fond evropské pomoci nejchudším osobám
Operační program potravinové a materiální pomoci



MINISTERSTVO ZEMĚDĚLSTVÍ



B | R | N | O

Tesco	128 192,12
Makro	101982,00
Albert	44 705,09
Kaufland	33 753,70
Globus	16 623,60
Lidl	12 004,70
Foodboxy	3 746,24
Pekárny	1 212,68

Dary od potravinových bank - v kg	14 470,40
Dary – soukromí dárci v kg	310,19
Sbírka potravin v kg	38 902,80
Sbírký potravin – lokální v kg	892,20



Vhazujte pouze
trvanlivé potraviny.
Please donate
only durable food.

Doporučené dary:
oviny, ryže, cukr, sůl, káva, čaj,
konzervované potraviny
instantní potraviny,
dětská výživa

Suggested gifts:
pasta, rice, sugar, salt, coffee, tea,
canned food, instant food, baby food

FOODBOX

trvanlivé potraviny pro lidi v nouzi
non-perishable food for people in need



Podpořte projekt FOODBOX milně
zasláním dobrovolné sms ve tvaru
DMS FOODBOX 30
DMS FOODBOX 60
nebo
DMS FOODBOX 90
na telefonní číslo
87 777

a připojte nám tak
30, 60 nebo 90 korun.



Vhazujte pouze
trvanlivé potraviny.
Please donate
only durable food.

Doporučené dary:
těstoviny, ryže, cukr, sůl, káva, čaj,
konzervované potraviny
instantní potraviny,
dětská výživa

Suggested gifts:
pasta, rice, sugar, salt, coffee, tea,
canned food, instant food, baby food

FOODBOX

trvanlivé potraviny pro lidi v nouzi
non-perishable food for people in need



Pro informaci
donesete nás

Podpořte projekt FOODBOX milně
zasláním dobrovolné sms ve tvaru
DMS FOODBOX 30
DMS FOODBOX 60
nebo
DMS FOODBOX 90
na telefonní číslo
87 777

a připojte nám tak
30, 60 nebo 90 korun.

Veselé
Vánoce

ODBĚRATELÉ

1	LAVINA z.s.
2	Lotos – doléčovací centrum, o.p.s.
3	IQ Roma servis, z. s.
4	Misijní skupina Křesťanské společnosti Hodonín
5	Unie pečujících, z.s.
6	Diakonie Apoštolské církve
7	Teen Challenge Int. ČR, Pobočka Brno
8	Komunita Sant' Egidio
9	Charita Vyškov
10	Zelený dům pohody, příspěvková organizace
11	Domov Ludmila o.p.s.
12	Statutární město Brno
13	Armády spásy, Sbor Brno
14	NADĚJE, pobočka Brno
15	Diecézní charita Brno, Oblastní charita Blansko
16	Kolpingovo dílo České republiky, z. s.
17	Diecézní charita Brno, Oblastní charita Znojmo
18	Bakhita, o.p.s.
19	MAGDALENIUM z.s.
20	Zámek Břežany, p.o.
21	Nový prostor, z.ú., Denní centrum Brno
22	Srdce v domě, p.o., Chráněné bydlení Mikulov
23	Statutární město Brno, ÚMČ Brno-sever, odd. soc. věci
24	Diecézní charita Brno – Služby Brno

25	Diecézní charita Brno, Oblastní charita Břeclav
26	Diecézní charita Brno, Oblastní charita Tišnov
27	Římsko-katolická farnost při kostele Nanebevzetí Panny Marie
28	Práh jižní Morava, z.ú.
29	Spolek Křesťanské Pomoci Bučovice z.s.
30	Pravoslavná církevní obec ve Znojmě
31	FOD Klokánek Brno, ZDVOP
32	SpesAmenS, z.s.
33	Rozkoš bez rizika, z.s.
34	Apoštolská církev, sbor Velké Meziříčí
35	DROM, romské středisko
36	Armáda spásy v ČR, z. s., Brno, CSS Staňkova
37	Armáda spásy v ČR, z. s., Brno, CSS Josefa Korbela
38	PaLetA, z. s.
39	Podané ruce, o. p. s.
40	HoSt Home-Start ČR, Pobočka Brno
41	Hospic sv. Alžběty o.p.s.
42	Romodrom o.p.s.
43	Náboženská obec církve česko-slovenské husitské v Brně Tuřanech
44	Apoštolská církev, sbor Vyškov
45	Statutární město Brno, ÚMČ Brno-střed, odb. soc. a zdrav.
46	Asociace společenství Romů ČR, z.s.
47	Diakonie Českobratrské církve evangelické, Středisko v Brně, Chráněné bydlení Nosislav
48	Na počátku, o.p.s.
49	Svaz tělesně postižených v ČR z.s.
50	Můj pes a já – oba bez domova z.s.

51	Statutární město Brno, ÚMČ Brno Řečkovice a Mokrá Hora
52	Centrum sociálních služeb Vyškov, o.p.s
53	Dětský domov Dagmar, p.o.
54	TRIADA z.ú., Poradenské centrum
55	Římsko-katolická farnost Hustopeče u Brna
56	Charita Veselí nad Moravou
57	Diagnostický ústav a středisko výchovné péče, Brno, Veslařská 246
58	Klára pomáhá, z.s.
59	PRÁVO NA ŽIVOT z.s.
60	Statutární město Brno, ÚMČ Brno-Slatina OSPOD
61	Liga vozíčkářů, z.ú.
62	Podané ruce, o. p. s., Kontaktní centrum ve Znojmě
63	Křesťanský sbor Brno
64	Statutární město Brno, ÚMČ Brno-Starý Lískovec
65	Ratolest Brno, z.s.
66	Domov pro seniory Kociánka, p.o.
67	Kalešvárovo centrum Brno
68	Centrum sociálních služeb Znojmo, p.o.
69	Kolpingovo dílo – Následná péče Kolping
70	Charita Kyjov
71	Obec Střelice
72	Město Bučovice
73	Salebra, z.s., Terapeutická komunita Salebra
74	Město Kuřim
75	Statutární město Brno, ÚMČ Brno-Židenice
76	Senior Sen s.r.o.

77	Diecézní charita Brno, Oblastní charita Hodonín
78	Renadi o.p.s.
79	Základní škola a Mateřská škola Brno, Merhautova 37, p.o.
80	Církevní střední zdravotnická škola, s.r.o., Terénní osobní asistence, sociální služba 6614416
81	Generace Care z.ú.
82	Římsko-katolická farnost u kostela sv. Václava
83	Dejte nám šanci, z.s.
84	Město Vyškov
85	Apoštolská církev, sbor Hodonín
86	Centrum sociálních služeb, p.o., Azylový dům Křenová a Městské středisko krizové sociální pomoci pro osoby v extrémní sociální nouzi Masná
87	Město Ivančice
88	Křesťané Tišnov
89	Diakonie Českobratrské církve evangelické, Služba Krizová pomoc
90	Paprsek, příspěvková organizace
91	Domov pro seniory Kosmonautů
92	Domov pro seniory Podpěrova
93	Statutární město Brno, ÚMČ Brno Tuřany
94	Statutární město Brno, ÚMČ Brno-Kohoutovice
95	Sociální služby Šebetov, příspěvková organizace
96	Habrovanský zámek, p.o.
97	Srdce v domě, p.o., Chráněné bydlení Lednice
98	Statutární město Brno, ÚMČ Brno-Medlánky
99	Sdružení pěstounských rodin
100	Centrum společného zájmu, z.s.
101	OS DEN

PRACOVNÍ TÝM

PAVEL KOSORIN

ředitel

Telefon: +420 774 526 777

Email: reditel@foodbankbrno.cz



ROMANA SÝKOROVÁ

regionální koordinátorka

Telefon: +420 776 373 772

Email: komunikace@foodbankbrno.cz

VERONIKA TROPPOVÁ

administrativní pracovník

Telefon: +420 ????

Email: koordinator@foodbankbrno.cz

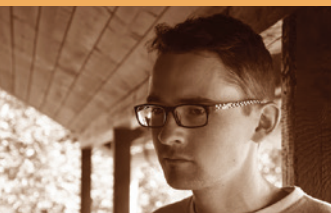

JAKUB LOŘÍTEK

vedoucí skladu

Telefon: +420 775 622 490

Email: ridicfoodbank@gmail.com

MICHAL NÝDR

řidič a skladník

Telefon: +420 608 918 375



DALIBOR LEVÍČEK

grantový pracovník

Telefon: +420 777 201 754

Email: fundraising@foodbankbrno.cz

EDUARD PIDRA

technický ředitel

Telefon: +420 724 106 651

Email: tech.reditel@foodbankbrno.cz



POTRAVINOVÁ BANKA PRO BRNO A JIHOMORAVSKÝ KRAJ, Z.S.

IČO 03010376

Zapsaná ve spolkovém rejstříku vedeném u Krajského soudu v Brně v oddílu L,
vločka číslo 19830

Sídlo: Řípská 960/9a, 627 00 Brno

Zástupce: Pavel Kosorin, předseda a statutární orgán

Bankovní spojení: 2501117492/2010

Číslo transparentního účtu: 2800611562/2010



NÁKLADY

Číslo účtu	Název účtu	Počáteční stav	Obraty za období MD	Obraty za období D	Obraty rozdíl	Koncový stav
501000	Spotřeba materiálu	0,00	47 210,70	0,00	47 210,70	47 210,70
501030	Inventář do 40 tis.Kč	0,00	133 261,78	0,00	133 261,78	133 261,78
501040	Kancelářská technika do 40 tis.Kč	0,00	24 167,00	0,00	24 167,00	24 167,00
501060	Kancelářské potřeby	0,00	100 093,35	0,00	100 093,35	100 093,35
501070	Pohonné hmoty	0,00	96 310,05	0,00	96 310,05	96 310,05
501071	Materiál na údržbu vozidla	0,00	2 727,00	0,00	2 727,00	2 727,00
501080	Pracovní oděvy a vybavení	0,00	24 071,77	0,00	24 071,77	24 071,77
502000	Spotřeba energie	0,00	42 123,39	0,00	42 123,39	42 123,39
503000	Spotřeba ostatních neskladovatelných dodávek	0,00	19 373,27	0,00	19 373,27	19 373,27
50x	Spotřebované nákupy	0,00	489 338,31	0,00	489 338,31	489 338,31
511000	Opravy a udržování	0,00	3 176,25	0,00	3 176,25	3 176,25
511070	Údržba vozidla	0,00	72 357,92	0,00	72 357,92	72 357,92
512000	Náklady na cestovné	0,00	1 934,00	0,00	1 934,00	1 934,00
513000	Náklady na reprezentaci	0,00	3 746,42	0,00	3 746,42	3 746,42
518000	Ostatní služby	0,00	263 462,06	0,00	263 462,06	263 462,06
518001	pronájem kanceláře	0,00	7 372,00	0,00	7 372,00	7 372,00
518002	pronájem skladu	0,00	333 200,54	0,00	333 200,54	333 200,54
518030	Telefon	0,00	27 808,50	0,00	27 808,50	27 808,50
518040	Poštovné	0,00	780,00	0,00	780,00	780,00
518060	Internet	0,00	1 167,65	0,00	1 167,65	1 167,65
518070	Likvidace odpadu	0,00	2 746,70	0,00	2 746,70	2 746,70
51x	Služby	0,00	717 752,04	0,00	717 752,04	717 752,04
521000	Mzdové náklady	0,00	1 812 453,00	0,00	1 812 453,00	1 812 453,00
524010	Zákonné sociální pojištění	0,00	522 218,00	0,00	522 218,00	522 218,00
527000	Zákonné sociální náklady	0,00	20 808,00	0,00	20 808,00	20 808,00
52x	Osobní náklady	0,00	2 355 479,00	0,00	2 355 479,00	2 355 479,00

Číslo účtu	Název účtu	Počáteční stav	Obraty za období MD	Obraty za období D	Obraty rozdíl	Koncový stav
542000	Ostatní pokuty a penále	0,00	521,00	0,00	521,00	521,00
546000	Dary	0,00	57 721,00	0,00	57 721,00	57 721,00
549000	Jiné ostatní náklady	0,00	12 922,50	-1 198,52	14 121,02	14 121,02
54x	Ostatní náklady	0,00	71 164,50	-1 198,52	72 363,02	72 363,02
551001	Odpisy dlouhodobého majetku	0,00	356 714,00	0,00	356 714,00	356 714,00
55x	Odpisy, prodaný majetek, tvorba a použití rezerv	0,00	356 714,00	0,00	356 714,00	356 714,00
581000	Poskytnuté příspěvky zúčtované mezi organizacemi	0,00	108 977,56	0,00	108 977,56	108 977,56
58x	Poskytnuté příspěvky	0,00	108 977,56	0,00	108 977,56	108 977,56
	Náklady celkem	0,00	4 099 425,41	-1 198,52	4 100 623,93	4 100 623,93

VÝNOSY

Číslo účtu	Název účtu	Počáteční stav	Obraty za období MD	Obraty za období D	Obraty rozdíl	Koncový stav
602000	Tržby z prodeje služeb	0,00	0,00	68 000,00	68 000,00	68 000,00
60x	Tržby za vlastní výkony a za zboží	0,00	0,00	68 000,00	68 000,00	68 000,00
648000	Zúčtování fondů	0,00	0,00	356 714,00	356 714,00	356 714,00
649000	Jiné ostatní výnosy	0,00	0,00	10 721,00	10 721,00	10 721,00
64x	Ostatní výnosy	0,00	0,00	367 435,00	367 435,00	367 435,00
681000	Přijaté př. zúčt. mezi organ. složkami	0,00	0,00	204 182,90	204 182,90	204 182,90
682000	Přijaté příspěvky (dary)	0,00	0,00	123 461,00	123 461,00	123 461,00
68x	Přijaté příspěvky	0,00	0,00	327 643,90	327 643,90	327 643,90
691000	Provozní dotace	0,00	8 501,80	3 529 351,00	3 520 849,20	3 520 849,20
69x	Provozní dotace	0,00	8 501,80	3 529 351,00	3 520 849,20	3 520 849,20
	Výnosy celkem	0,00	8 501,80	4 292 429,90	4 283 928,10	4 283 928,10

Hospodářský zisk za období	183 304,17	
Hospodářský zisk celkem		183 304,17

AKTIVA

Číslo účtu	Název účtu	Počáteční stav	Obraty za období MD	Obraty za období D	Obraty rozdíl	Koncový stav
022	Hmotné movité věci a jejich soubory	1 061 345,00	1 096 006,30	0,00	1 096 006,30	2 157 351,30
082	Oprávký k samost. hmotným movitým věcem a souborům hmotných movitých věcí	-530 901,00	0,00	356 714,00	-356 714,00	-887 615,00
211	Peněžní prostředky v pokladně	30 890,63	746 000,00	758 726,00	-12 726,00	18 164,63
213	Ceniny	0,00	37 859,00	37 859,00	0,00	0,00
221	Peněžní prostředky na účtech	231 408,39	5 726 198,38	5 567 310,97	158 887,41	390 295,80
261	Peníze na cestě	0,00	1 335 594,00	1 335 594,00	0,00	0,00
311	Odběratelé	4 000,00	68 000,00	71 000,00	-3 000,00	1 000,00
314	Poskytnuté provozní zálohy a zálohy na zásoby	500,00	689 765,29	670 265,29	19 500,00	20 000,00
315	Ostatní pohledávky	3 458,00	58 727,48	62 185,48	-3 458,00	0,00
381	Náklady příštích období	45 128,50	82 195,01	45 128,50	37 066,51	82 195,01
	Aktiva celkem	845 829,52	9 840 345,46	8 904 783,24	935 562,22	1 781 391,74

PASIVA

Číslo účtu	Název účtu	Počáteční stav	Obraty za období MD	Obraty za období D	Obraty rozdíl	Koncový stav
321	Dodavatelé	1 040,33	2 264 190,96	2 265 901,58	1 710,62	2 750,95
325	Ostatní závazky	0,00	41 304,00	41 304,00	0,00	0,00
331	Zaměstnanci	0,00	1 812 453,00	1 812 453,00	0,00	0,00
336	Zúčtování s institucemi sociál. zabezpečení a zdravot. pojištění	0,00	713 201,00	713 201,00	0,00	0,00
342	Ostatní přímé daně – srážková daň	-825,00	255 936,00	255 936,00	0,00	-825,00
346	Nároky na dotace a ost. zúčt. se státním rozpočtem	0,00	4 725 357,30	4 743 852,80	18 495,50	18 495,50
901	Vlastní jmění	759 598,43	526 989,04	1 088 765,93	561 776,89	1 321 375,32
911	Fondy	-56 808,07	0,00	313 098,87	313 098,87	256 290,80
931	Výsledek hospodaření ve schvalovacím řízení	142 823,83	142 823,83	0,00	-142 823,83	0,00
	Pasiva celkem	845 829,52	10 482 255,13	11 234 513,18	752 258,05	1 598 087,57

Hospodářský zisk za období	183 304,17	
Hospodářský zisk celkem		183 304,17

**DĚKUJEME
ZA PODPORU
A SPOLUPRÁCI!**